

Logiciel de gestion centralisée de contrôle d'accès pour centrale C4PLUS®

DIRECTOR PLUS® simple et convivial s'installe automatiquement en quelques minutes sur votre ordinateur.

Compatible Windows®

95 - 98 - ME - NT4 - 2000 - XP Pro

Ce logiciel propose une interface graphique type Windows® qui permet à l'utilisateur une programmation, une gestion et un contrôle simplifiés.

Grâce à ce logiciel, le choix entre une gestion locale ou à distance via modem, est acquis.



Webcam fournie
avec DIRECTOR PLUS®



DIRECTOR PLUS® gère toutes les fonctionnalités d'une ou plusieurs centrales C4PLUS (jusqu'à 32 centrales connectées en réseau RS485).

A partir du PC, le paramétrage de l'ensemble des centrales installées est très simple :

- Activation, désactivation des badges,
- Sélection d'accès et/ou groupe d'accès,
- Gestion des plages horaires,
- Mode anti-passback, anti-time back,
- Programmation du type de lecteur de proximité et des numéros de badge.

En temps réel

- Affichage de l'identité de l'accédant avec photo enregistrée grâce à la Webcam,
- Consultation des événements,
- Information et alerte par messages vocaux,



PERFORMANT ET CONVIVIAL

DIRECTOR PLUS[®] est fourni avec une Webcam, permettant la prise de photo en direct des accédants (pour une mise à jour des fiches par exemple), d'un convertisseur RS232/RS485 pour un accès rapide au réseau de centrales.

L'interface graphique est fonctionnelle : la manipulation par icônes, représentant les centrales, les groupes d'accédants, les portes, est intuitif.

DIRECTOR PLUS[®] propose d'éditer des listes triées, des informations historiques du site, des rapports, etc.

Depuis le logiciel, une aide en ligne et bien sûr une notice d'utilisation intégrée sont disponibles.

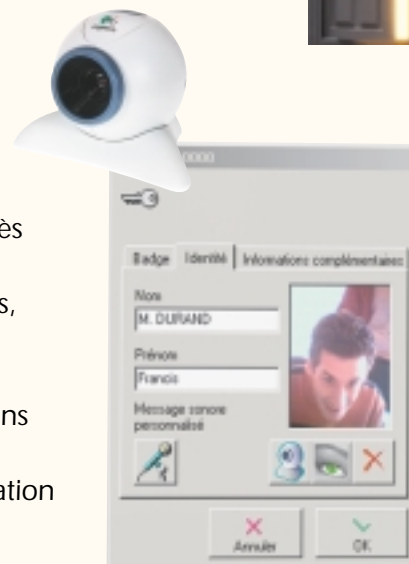

SECURISÉ

Ce logiciel est protégé par un Dongle.

Il vous offre une capacité de sauvegarde et d'archivage de la base de données.

Des niveaux d'accès sont programmables, par l'attribution à chaque opérateur d'un mot de passe.

Le niveau d'accès ainsi autorisé, valide les menus pour lesquels l'opérateur dispose d'un droit d'accès.

ÉVOLUTIF

Il est possible de personnaliser les fiches accédants grâce aux 10 « champs » libres, d'effectuer des requêtes afin d'établir des listes ou un historique des événements (ces données peuvent être exportées).

C'est aussi une gestion multi-sites, à savoir jusqu'à 6 000 accédants par réseau de centrales, 512 lecteurs sur 4 ports com., une gestion à distance avec modem sur ligne RTC.

Logiciel multiposte sans licence supplémentaire.

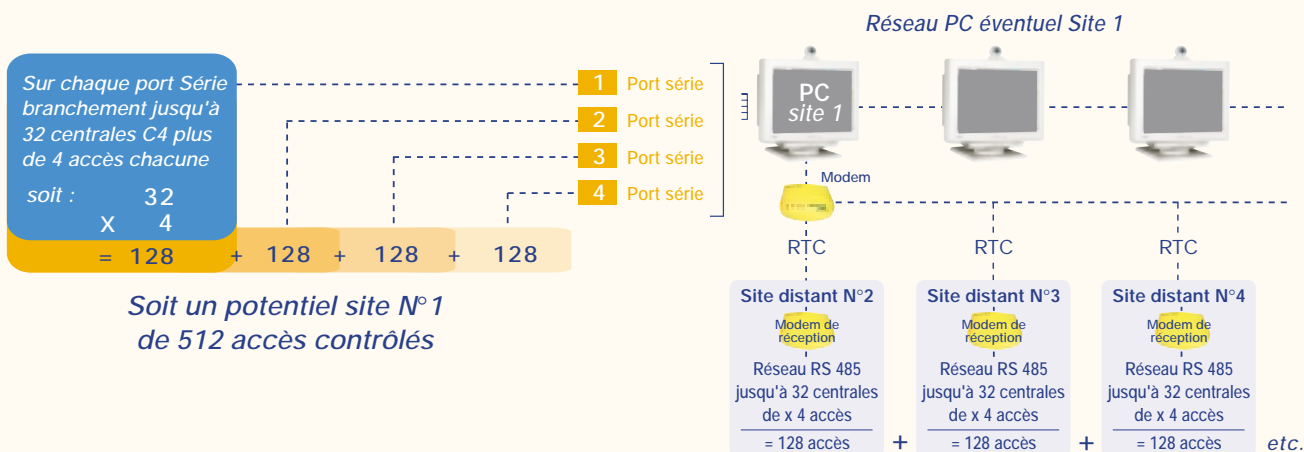

Spécifications techniques, configuration matériel minimum requise :

Unité centrale :	Périphériques :
Pentium II 233Mhz - 64 Mo de RAM	Communication : Port série RS232
100 Mo d'espace disponible sur le disque dur	Webcam : Port USB
	Lecteur de CD ROM + Souris